



TA: Technische Conditie
MARKETING
Meer informatie

Ga naar www.bnpparibasmarkets.nl
of bel **0900 MARKETS**
(0900 6275387; lokaal tarief)
Twitter: [@TheDailyTurbo](https://twitter.com/TheDailyTurbo)

Nikkei225 index

“Zijwaartse fase...”

Daggrafiek Nikkei225 index

Een zijwaartse fase tussen grofweg 22.340 en 22.800 punten is zichtbaar geworden de afgelopen twee weken. Na de derde poging om de weerstandzone op 23.000 te passeren, vindt de markt het schijnbaar even genoeg. Zwarte en witte candles wisselen elkaar dan ook af in de krappe range. De indicatoren noteren afwisselend in de plus en de min. Op dit moment zijn de standen echter gematigd positief. Zolang de index boven de steunzone 22.340+ blijft noteren, zijn de bulls in een licht voordeel.

Voor trendbeleggers is een positie aan de zijlijn gerechtvaardigd. Bij overtuigende witte candles in de steunzone kunnen offensieve rangspelers een kooppositie overwegen.

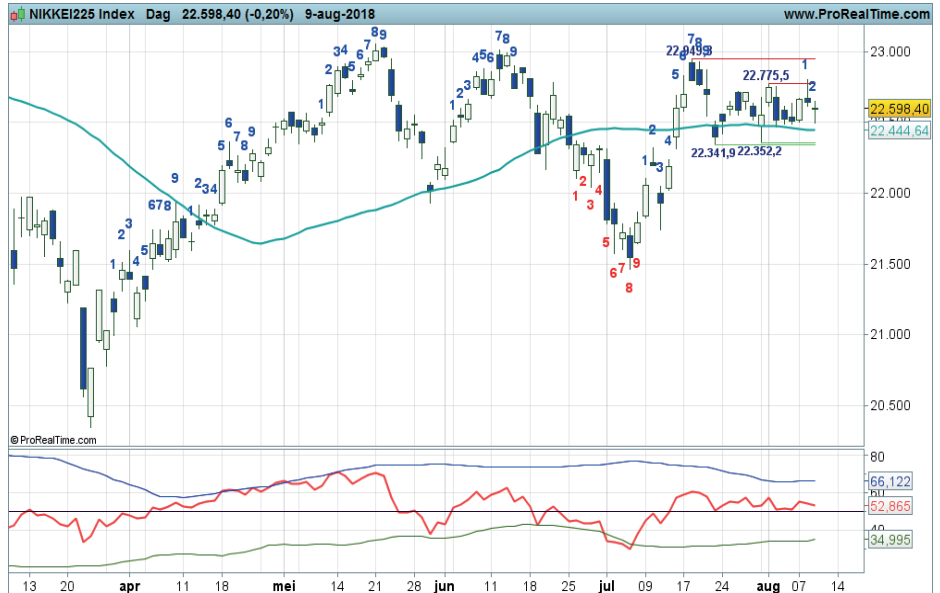

Grafiek uit ProRealTime Software

[Bekijk de BNP Paribas Turbo's](#)

Daggrafiek Nikkei225 index Bron: BTAC Visuele Analyse, 10 augustus 2018

Weekgrafiek Nikkei225 index

Een lichte verzwakking is zichtbaar in de Japanse index. De stijgende trend wordt onder druk gezet, maar zolang de steunzone op 21.462 die net onder het koersgemiddelde ligt intact blijft, is er nog geen sprake van een ernstige verzwakking, maar slechts van een hapering in het speelveld. De indicatoren noteren wat verdeeld. Wellicht kunnen de bulls nog een vuist maken om de uptrend te vervolgen. Alles bij elkaar een spannende fase in de index.

Trendvolgende beleggers kunnen koopposities aanhouden. Bij verzwakking onder de steunzone een exit overwegen.



Grafiek uit ProRealTime Software

[Bekijk de BNP Paribas Turbo's](#)

Weekgrafiek Nikkei225 index Bron: BTAC Visuele Analyse, 10 augustus 2018

bnpparibasmarkets.nl

Nico Bakker (www.nicoprakker.nl) is directeur/eigenaar van BTAC Visuele Analyse en als zelfstandig consultant gelieerd aan BNP Paribas S.A. (www.bnpparibasmarkets.nl). Wouter de Boer is medewerker van BTAC.

De informatie in deze publicatie is niet bedoeld als individueel beleggingsadvies of als een individuele aanbeveling tot het doen van bepaalde beleggingen. Iedere belegging die u overweegt, dient u te toetsen aan uw persoonlijk beleggersprofiel of te bespreken met uw beleggingsadviseur. De waarde van uw beleggingen kan fluctueren. In het verleden behaalde resultaten bieden geen garantie voor de toekomst. De standpunten en vooruitzichten van Bakker dan wel De Boer geven diens technische mening weer over het betreffende item in de hoedanigheid van technisch analist en consultant. De beloning van BTAC, Bakker of De Boer staat/ stond/ zal niet direct of indirect in relatie (staan) met zijn specifieke aanbevelingen of standpunten in deze publicatie.

Op het moment van schrijven heeft Wouter de Boer van BTAC in privé dan wel zakelijk geen positie in de onderliggende waarde zoals beschreven in dit document dan wel financiële instrumenten die hier aan zijn gerelateerd. Er kan sprake zijn van indirecte deelnemingen via vermogensbeheerders, beleggingsfondsen, pensioenfondsen en/of kapitaalverzekeringen waarin wordt belegd en waar hij of andere medewerkers van BTAC geen invloed hebben op het beleggingsbeleid. Verder zijn er geen andere potentiële belangenconflicten bekend.

Deze aanbevelingen zijn niet opgesteld overeenkomstig de wettelijke voorschriften ter bevordering van de onafhankelijkheid van onderzoek op beleggingsgebied en zijn evenmin onderworpen aan een verbod om al vóór de verspreiding van onderzoek op beleggingsgebied te handelen.