



TA: Technische Conditie
MARKETING
Meer informatie

Ga naar www.bnpparibasmarkets.nl
of bel **0900 MARKETS**
(0900 6275387; lokaal tarief)
Twitter: [@TheDailyTurbo](https://twitter.com/TheDailyTurbo)

Nikkei225 index

“SMA springplank...”

Daggrafiek Nikkei225 index

Vanaf de steun op 22.172 is de index voor de vijfde keer op weg richting de weerstandzone rond 23.000. Wellicht weten de bulls de rode streep nu wel te slechten. De serie hogere bodems die is neergezet is in ieder geval positief en de indicatoren staan in de plus met de swingteller op +3 en spanningsmeter RSI rond 60. Al met al een spannende strijd zo rond het 23.000 kantelpunt. De komende week moet dan ook blijken hoe de vijfde uitbraakpoging uitpakt.

Trendvolgende beleggers kijken uit naar een opwaartse doorbraak van de 23.000 weerstandzone.

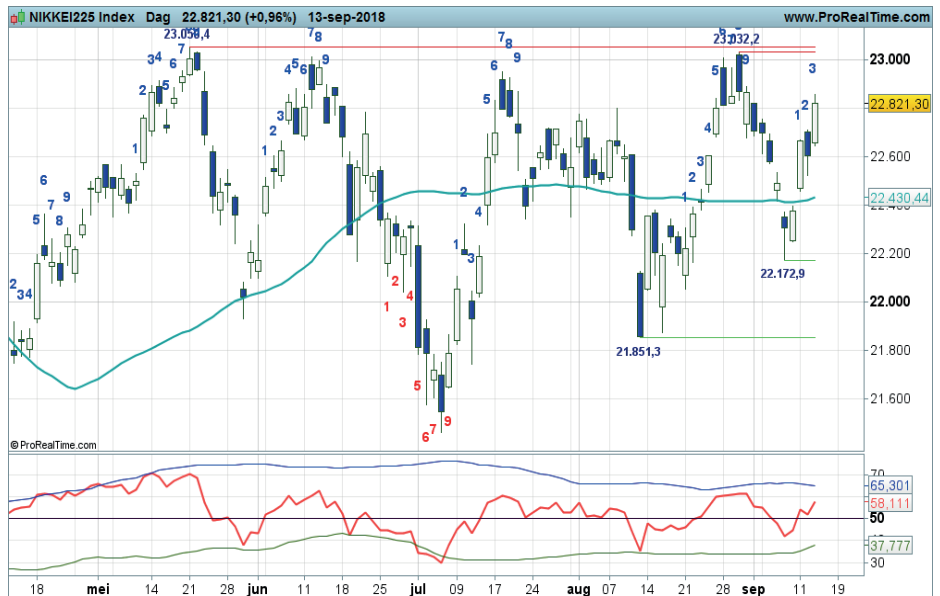

Grafiek uit ProRealTime Software

[Bekijk de BNP Paribas Turbo's](#)

Daggrafiek Nikkei225 index Bron: BTAC Visuele Analyse, 14 september 2018

Weekgrafiek Nikkei225 index

De bulls weten opnieuw op te veren vanaf de SMA lijn die onder het patroon van hogere bodems als dynamische steunzone in het veld ligt. Dat betekent dat voor de vijfde keer de weerstandzone rond 23.000 punten onder druk wordt gezet. Het wordt dan ook wel een keer tijd dat de rode streep opwaarts doorbroken wordt. Uiteraard moet de markt daarmee instemmen. De indicatoren staan in ieder geval positief. Wellicht dat volgende week een doorbraak zichtbaar wordt. Al met al een spannend kantelpunt.

Trendvolgende beleggers kunnen koopposities aanhouden zolang de swingteller in de plus staat.



Grafiek uit ProRealTime Software

[Bekijk de BNP Paribas Turbo's](#)

Weekgrafiek Nikkei225 index Bron: BTAC Visuele Analyse, 14 september 2018

bnpparibasmarkets.nl

Nico Bakker (www.nicoprakker.nl) is directeur/eigenaar van BTAC Visuele Analyse en als zelfstandig consultant gelieerd aan BNP Paribas S.A. (www.bnpparibasmarkets.nl). Wouter de Boer is medewerker van BTAC.

De informatie in deze publicatie is niet bedoeld als individueel beleggingsadvies of als een individuele aanbeveling tot het doen van bepaalde beleggingen. Iedere belegging die u overweegt, dient u te toetsen aan uw persoonlijk beleggersprofiel of te bespreken met uw beleggingsadviseur. De waarde van uw beleggingen kan fluctueren. In het verleden behaalde resultaten bieden geen garantie voor de toekomst. De standpunten en vooruitzichten van Bakker dan wel De Boer geven diens technische mening weer over het betreffende item in de hoedanigheid van technisch analist en consultant. De beloning van BTAC, Bakker of De Boer staat/stond/zal niet direct of indirect in relatie (staan) met zijn specifieke aanbevelingen of standpunten in deze publicatie.

Op het moment van schrijven heeft Wouter de Boer van BTAC in privé dan wel zakelijk geen positie in de onderliggende waarde zoals beschreven in dit document dan wel financiële instrumenten die hier aan zijn gerelateerd. Er kan sprake zijn van indirecte deelnemingen via vermogensbeheerders, beleggingsfondsen, pensioenfondsen en/of kapitaalverzekeringen waarin wordt belegd en waar hij of andere medewerkers van BTAC geen invloed hebben op het beleggingsbeleid. Verder zijn er geen andere potentiële belangenconflicten bekend.

Deze aanbevelingen zijn niet opgesteld overeenkomstig de wettelijke voorschriften ter bevordering van de onafhankelijkheid van onderzoek op beleggingsgebied en zijn evenmin onderworpen aan een verbod om al vóór de verspreiding van onderzoek op beleggingsgebied te handelen.