



TA: Technische Conditie
MARKETING
Meer informatie

Ga naar www.bnpparibasmarkets.nl
of bel **0900 MARKETS**
(0900 6275387; lokaal tarief)
Twitter: @TheDailyTurbo

Eurostoxx50 index

'SMA weerstand...'

Daggrafiek Eurostoxx50 index

Vanaf de steunzone op 3.100 is een rebound gaande richting de weerstand en SMA zone rond 3.250. Thans ligt de zone binnen bereik. Een opwaartse doorbraak betekent dat een positieve overgangsfase van start gaat en dat de dalende trend van de afgelopen maanden wordt beëindigd. De swingteller staat in de plus en de RSI noteert rond de 50 lijn. Op het Dashboard is derhalve de Support conditie valide. Voor nu dus bezien hoe de strijd rond het kantelpunt uitpakt.

Conditie: Support.

Coaching: reboundspelers kunnen koopposities aanhouden.



Grafiek uit ProRealTime Software

[Bekijk de BNP Paribas Turbo's](#)

Daggrafiek Eurostoxx50 index Bron: BTAC Visuele Analyse, 3 december 2018

Weekgrafiek Eurostoxx50 index

De trend is al lange tijd dalend. Lagere toppen en lagere bodems overheersen immers. Om weer naar hogere niveaus uit te kunnen kijken, moet dat patroon in ieder geval doorbroken worden. De aanzet wordt nu gegeven, aangezien er een sterke witte candle zichtbaar wordt en de swingteller naar +1 draait. De Support conditie verschijnt op het Dashboard. Een rebound heeft ruimte richting de oude bodemzone rond 3.300 punten of wellicht de SMA zone rond 3.400. Voor nu bezien of de bulls kunnen doorpakken.

Conditie: Support

Coaching: rebounders kunnen offensieve koopposities overwegen bij witte candles.

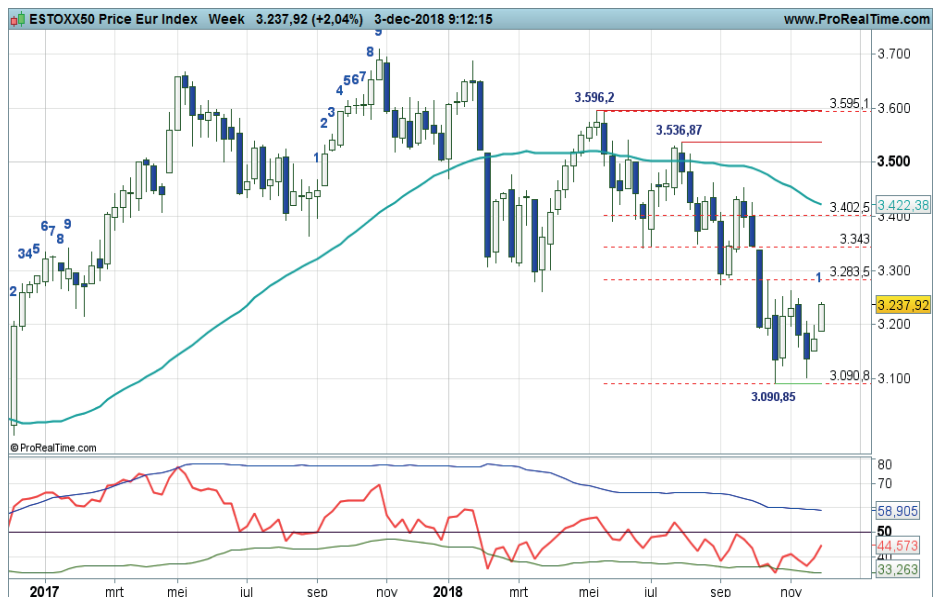

Grafiek uit ProRealTime Software

[Bekijk de BNP Paribas Turbo's](#)

Weekgrafiek Eurostoxx50 index Bron: BTAC Visuele Analyse, 3 december 2018

bnpparibasmarkets.nl

Nico Bakker (www.nicoprakker.nl) is directeur/eigenaar van BTAC Visuele Analyse en als zelfstandig consultant gelieerd aan BNP Paribas S.A. (www.bnpparibasmarkets.nl). Wouter de Boer is medewerker van BTAC.

De informatie in deze publicatie is niet bedoeld als individueel beleggingsadvies of als een individuele aanbeveling tot het doen van bepaalde beleggingen. Iedere belegging die u overweegt, dient u te toetsen aan uw persoonlijk beleggersprofiel of te bespreken met uw beleggingsadviseur. De waarde van uw beleggingen kan fluctueren. In het verleden behaalde resultaten bieden geen garantie voor de toekomst. De standpunten en vooruitzichten van Bakker dan wel De Boer geven diens technische mening weer over het betreffende item in de hoedanigheid van technisch analist en consultant. De beloning van BTAC, Bakker of De Boer staat/ stond/ zal niet direct of indirect in relatie (staan) met zijn specifieke aanbevelingen of standpunten in deze publicatie.

Op het moment van schrijven heeft Wouter de Boer van BTAC in privé dan wel zakelijk geen positie in de onderliggende waarde zoals beschreven in dit document dan wel financiële instrumenten die hier aan zijn gerelateerd. Er kan sprake zijn van indirecte deelnemingen via beleggingsfondsen, pensioenfondsen en/of kapitaalverzekeringen waarin wordt belegd en waar hij of andere medewerkers van BTAC geen invloed hebben op het beleggingsbeleid. Verder zijn er geen andere potentiële belangenconflicten bekend.

Deze aanbevelingen zijn niet opgesteld overeenkomstig de wettelijke voorschriften ter bevordering van de onafhankelijkheid van onderzoek op beleggingsgebied en zijn evenmin onderworpen aan een verbod om al vóór de verspreiding van onderzoek op beleggingsgebied te handelen.