



TA: Technische Conditie
MARKETING
Meer informatie

Ga naar www.bnpparibasmarkets.nl
 of bel **0900 MARKETS**
 (0900 6275387; lokaal tarief)
 Twitter: [@TheDailyTurbo](https://twitter.com/TheDailyTurbo)

Nasdaq 100 index 'Hoge volatiliteit...'

Daggrafiek Nasdaq-100 index

Na de neerwaartse doorbraak van de SMA lijn, volgde een pullback naar 7.311 punten. Daar werd een lagere top geplaatst en de afgelopen week daalde de index verder af. De grote overlappende candles vallen daarbij goed op. De daling wordt dus gekenmerkt door een hoge volatiliteit. In spanningsmeter RSI is thans een positieve divergentie zichtbaar en de swingteller is begonnen aan een nieuwe UP swing. Met de hoge vola kan dat echter snel omslaan. Eerst maar een stabiel koersverloop afwachten.

Conditie: Support

Coaching: Een positie aan de zijlijn is gerechtvaardigd.

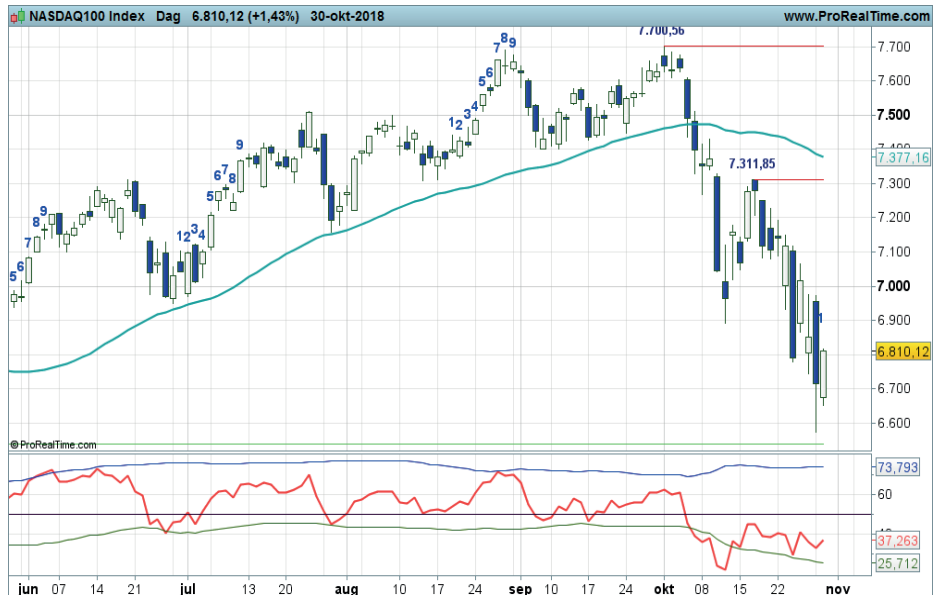

Grafiek uit ProRealTime Software

Daggrafiek Nasdaq-100 index Bron: BTAC Visuele Analyse, 31 oktober 2018

[Bekijk de BNP Paribas Turbo's](#)

Weekgrafiek Nasdaq-100 index

Vanaf de top op 26.951 viel de index hard terug richting de steun en SMA zone rond 7.000 punten. Een cruciaal kantelpunt. Inmiddels hebben de beren de index onder de SMA gedrukt, maar de bulls tonen hevig verzet. Een lange spriet is immers zichtbaar in de candle die deze week in de maak is. Kunnen de bulls in de race blijven of gaat er een negatieve overgangsfase van start? Dat is thans de inzet. De indicatoren noteren nog negatief, al staat de RSI ver in OS gebied. Voor nu even afwachten hoe de strijd rond de SMA uitpakt.

Conditie: Down

Coaching: Overweeg af te wachten aan de zijlijn. Bij witte candles mogelijk offensieve koopkansen.

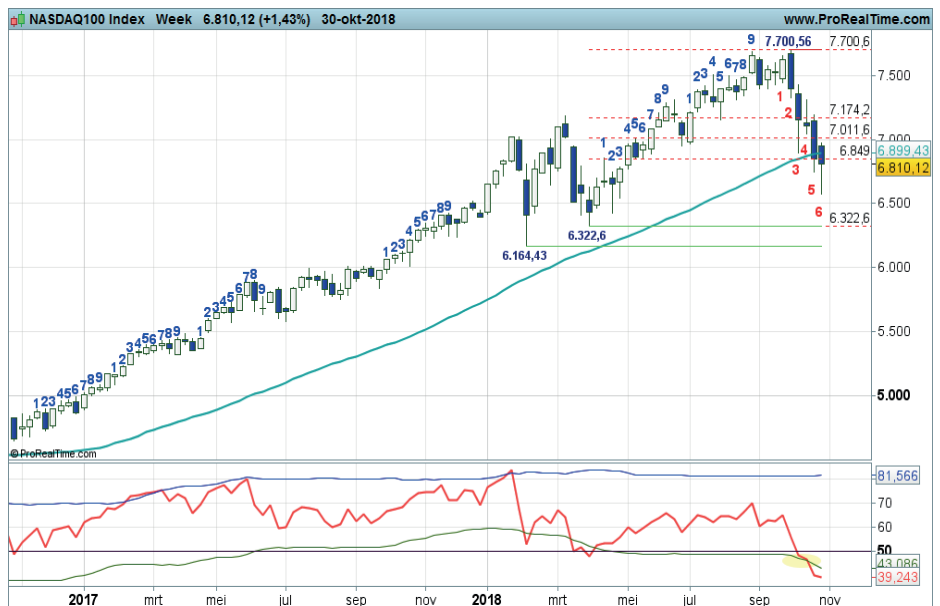

Grafiek uit ProRealTime Software

Weekgrafiek Nasdaq-100 index Bron: BTAC Visuele Analyse, 31 oktober 2018

[Bekijk de BNP Paribas Turbo's](#)

bnpparibasmarkets.nl

Nico Bakker (www.nicoprakker.nl) is directeur/eigenaar van BTAC Visuele Analyse en als zelfstandig consultant gelieerd aan BNP Paribas S.A. (www.bnpparibasmarkets.nl). Wouter de Boer is medewerker van BTAC.

De informatie in deze publicatie is niet bedoeld als individueel beleggingsadvies of als een individuele aanbeveling tot het doen van bepaalde beleggingen. Iedere belegging die u overweegt, dient u te toetsen aan uw persoonlijk beleggersprofiel of te bespreken met uw beleggingsadviseur. De waarde van uw beleggingen kan fluctueren. In het verleden behaalde resultaten bieden geen garantie voor de toekomst. De standpunten en vooruitzichten van Bakker dan wel De Boer geven diens technische mening weer over het betreffende item in de hoedanigheid van technisch analist en consultant. De beloning van BTAC, Bakker of De Boer staat/ stond/ zal niet direct of indirect in relatie (staan) met zijn specifieke aanbevelingen of standpunten in deze publicatie.

Op het moment van schrijven heeft Nico Bakker of Wouter de Boer van BTAC in privé dan wel zakelijk mogelijk positie in de onderliggende waarde zoals beschreven in dit document danwel in financiële instrumenten die hier aan zijn gerelateerd. Er kan sprake zijn van indirecte deelnemingen via beleggingsfondsen, pensioenfondsen en/of kapitaalverzekeringen waarin wordt belegd en waar hij of andere medewerkers van BTAC geen invloed hebben op het beleggingsbeleid. Verder zijn er geen andere potentiële belangenconflicten bekend.

Deze aanbevelingen zijn niet opgesteld overeenkomstig de wettelijke voorschriften ter bevordering van de onafhankelijkheid van onderzoek op beleggingsgebied en zijn evenmin onderworpen aan een verbod om al vóór de verspreiding van onderzoek op beleggingsgebied te handelen.