



**TA: Technische Conditie  
MARKETING**

Meer informatie  
Ga naar [www.bnpparibasmarkets.nl](http://www.bnpparibasmarkets.nl)  
of bel 0900 MARKETS  
(0900 6275387; lokaal tarief)  
Twitter: @TheDailyTurbo

# Nikkei225 index

## “SMA weerstand...”

**Daggrafiek Nikkei225 index**

Sinds enige weken beweegt de index tussen de steunzone op 21.000 en de weerstand op 21.900. De japanse index wist de weerstandzone op krap 21.900 recent aan te tikken, waarna een correctie richting de vlakke SMA lijn is ingezet. De indicatoren staan op dit moment in de min. De swingteller noteert -2 in de downserie en de RSI staat boven 55. Pas boven 21.900 krijgt de uptrend een duidelijk vervolg. Even aanzien dus wat de markt in petto heeft.

*Conditie: Resistance (correctie).  
Coaching: tussen de lijnen liggen er slechts kansen voor rangespelers.*

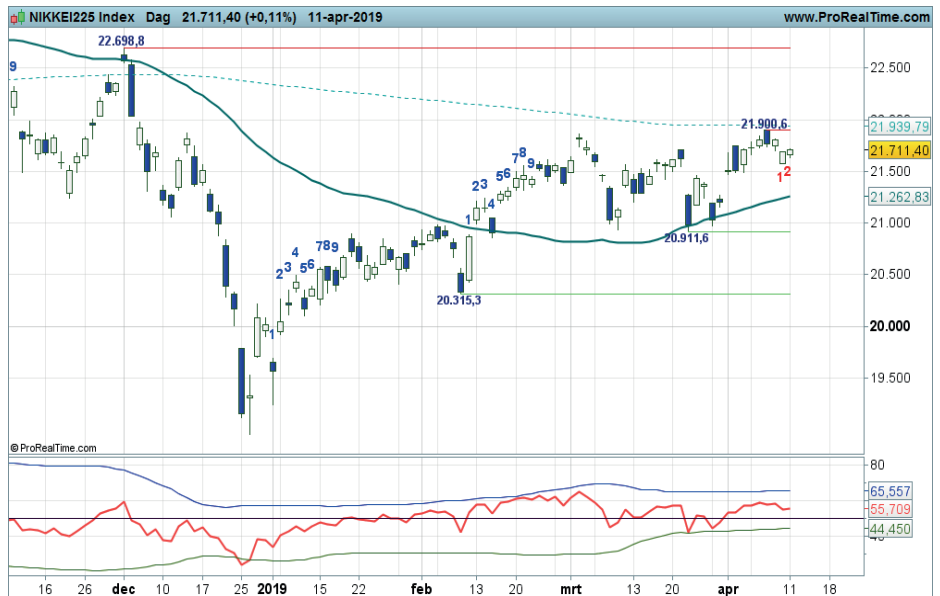

Grafiek uit ProRealTime Software

[Bekijk de BNP Paribas Turbo's](#)

Daggrafiek Nikkei225 index Bron: BTAC Visuele Analyse, 12 april 2019

**Weekgrafiek Nikkei225 index**

De koers van de Japanse index beweegt rond de 55 SMA net onder 21.900 punten. Recent werd de daily SMA getest op 21.000 punten. De index veerde op en thans wordt de aanval ingezet op de vlakke SMA en weerstand rond 21.900. Weet de markt de horde te passeren? Dat zal komende weken moeten blijken. De indicatoren staan in ieder geval nog positief. Al met al een spannende strijd rond het kantelpunt.

*Conditie: Support.  
Coaching: overweeg reboundposities aan te houden. Boven 21.900 zijn er mogelijk additionele koopkansen.*



Grafiek uit ProRealTime Software

[Bekijk de BNP Paribas Turbo's](#)

Weekgrafiek Nikkei225 index Bron: BTAC Visuele Analyse, 12 april 2019



**BNP PARIBAS**

**De bank voor een wereld in verandering**

[bnpparibasmarkets.nl](http://bnpparibasmarkets.nl)

Nico Bakker ([www.nicoprakker.nl](http://www.nicoprakker.nl)) is directeur/eigenaar van BTAC Visuele Analyse en als zelfstandig consultant gelieerd aan BNP Paribas S.A. ([www.bnpparibasmarkets.nl](http://www.bnpparibasmarkets.nl)). Wouter de Boer is medewerker van BTAC.

De informatie in deze publicatie is niet bedoeld als individueel beleggingsadvies of als een individuele aanbeveling tot het doen van bepaalde beleggingen. Iedere belegging die u overweegt, dient u te toetsen aan uw persoonlijk beleggersprofiel of te bespreken met uw beleggingsadviseur. De waarde van uw beleggingen kan fluctueren. In het verleden behaalde resultaten bieden geen garantie voor de toekomst. De standpunten en vooruitzichten van Bakker dan wel De Boer geven diens technische mening weer over het betreffende item in de hoedanigheid van technisch analist en consultant. De beloning van BTAC, Bakker of De Boer staat/stond/zal niet direct of indirect in relatie (staan) met zijn specifieke aanbevelingen of standpunten in deze publicatie.

Op het moment van schrijven heeft Wouter de Boer van BTAC in privé dan wel zakelijk geen positie in de onderliggende waarde zoals beschreven in dit document dan wel financiële instrumenten die hier aan zijn gerelateerd. Er kan sprake zijn van indirecte deelnemingen via vermogensbeheerders, beleggingsfondsen, pensioenfondsen en/of kapitaalverzekeringen waarin wordt belegd en waar hij of andere medewerkers van BTAC geen invloed hebben op het beleggingsbeleid. Verder zijn er geen andere potentiële belangenconflicten bekend.

Deze aanbevelingen zijn niet opgesteld overeenkomstig de wettelijke voorschriften ter bevordering van de onafhankelijkheid van onderzoek op beleggingsgebied en zijn evenmin onderworpen aan een verbod om al vóór de verspreiding van onderzoek op beleggingsgebied te handelen.