



TA: Technische Conditie
MARKETING
Meer informatie

Ga naar www.bnpparibasmarkets.nl
 of bel **0900 MARKETS**
 (0900 6275387; lokaal tarief)
 Twitter: [@TheDailyTurbo](https://twitter.com/TheDailyTurbo)

Nikkei225 index

“Weerstand bereikt...”

Daggrafiek Nikkei225 index

Na de sterke uitbraak boven de zone rond 23.000 wist de index te stijgen naar de volgende horde op 24.000 punten. Daar is nu topvorming zichtbaar. De swingteller heeft een volledige opswing afgerond en de RSI krult omlaag vanuit dynamisch overbought gebied. De zwarte candle met spike die gevormd is net onder de rode streep lijkt het eerste signaal dat een correctie aanstaande is. Die zou wellicht kunnen leiden tot de voormalige topzone op 23.000. Voor nu dus even aanzien of er meer verkoopdruk zichtbaar wordt.

Trendvolgende beleggers stellen mogelijk wat winsten veilig nu er signalen van topvorming zichtbaar zijn. Na de correctie nieuwe instapkansen.

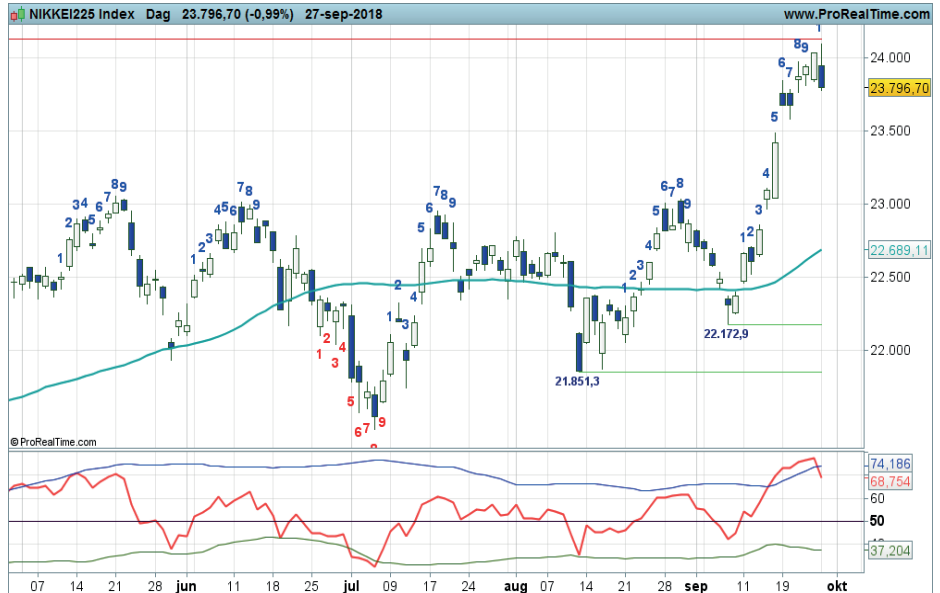

Grafiek uit ProRealTime Software

[Bekijk de BNP Paribas Turbo's](#)

Daggrafiek Nikkei225 index Bron: BTAC Visuele Analyse, 28 september 2018

Weekgrafiek Nikkei225 index

Nadat de horde op 23.000 werd gepasseerd stoomde de bulls direct door richting de weerstand op 24.129 punten. De zone wordt nu onder druk gezet. De bullenrit is zichtbaar in de indicatoren aangezien de versnellingsmeter halverwege de plusserie noteert en de RSI ruim boven de 50-lijn staat. In de indicatoren wordt dus nog geen overspannen situatie gemeten. Charttechnisch zou enige terugval echter niet misstaan. Wellicht dat de weerstand met een extra aanloopje toch gebroken kan worden.

Trendvolgende beleggers kunnen koopposities aanhouden zolang de swingteller in de plus staat.



Grafiek uit ProRealTime Software

[Bekijk de BNP Paribas Turbo's](#)

Weekgrafiek Nikkei225 index Bron: BTAC Visuele Analyse, 28 september 2018

bnpparibasmarkets.nl

Nico Bakker (www.nicoprakker.nl) is directeur/eigenaar van BTAC Visuele Analyse en als zelfstandig consultant gelieerd aan BNP Paribas S.A. (www.bnpparibasmarkets.nl). Wouter de Boer is medewerker van BTAC.

De informatie in deze publicatie is niet bedoeld als individueel beleggingsadvies of als een individuele aanbeveling tot het doen van bepaalde beleggingen. Iedere belegging die u overweegt, dient u te toetsen aan uw persoonlijk beleggersprofiel of te bespreken met uw beleggingsadviseur. De waarde van uw beleggingen kan fluctueren. In het verleden behaalde resultaten bieden geen garantie voor de toekomst. De standpunten en vooruitzichten van Bakker dan wel De Boer geven diens technische mening weer over het betreffende item in de hoedanigheid van technisch analist en consultant. De beloning van BTAC, Bakker of De Boer staat/stond/zal niet direct of indirect in relatie (staan) met zijn specifieke aanbevelingen of standpunten in deze publicatie.

Op het moment van schrijven heeft Wouter de Boer van BTAC in privé dan wel zakelijk geen positie in de onderliggende waarde zoals beschreven in dit document dan wel financiële instrumenten die hier aan zijn gerelateerd. Er kan sprake zijn van indirecte deelnemingen via vermogensbeheerders, beleggingsfondsen, pensioenfondsen en/of kapitaalverzekeringen waarin wordt belegd en waar hij of andere medewerkers van BTAC geen invloed hebben op het beleggingsbeleid. Verder zijn er geen andere potentiële belangenconflicten bekend.

Deze aanbevelingen zijn niet opgesteld overeenkomstig de wettelijke voorschriften ter bevordering van de onafhankelijkheid van onderzoek op beleggingsgebied en zijn evenmin onderworpen aan een verbod om al vóór de verspreiding van onderzoek op beleggingsgebied te handelen.