



TA: Technische Conditie
MARKETING
Meer informatie

Ga naar www.bnpparibasmarkets.nl
of bel **0900 MARKETS**
(0900 6275387; lokaal tarief)
Twitter: [@TheDailyTurbo](https://twitter.com/TheDailyTurbo)

Nikkei225 index

“Bullenverzet...”

Daggrafiek Nikkei225 index

Vanaf krap 24.500 viel de index recent rap terug. Rond de oude steunzone rond 22.200 punten veerden de bulls kortstondig op, maar de afdaling kreeg een vervolg met grote zwarte candles. Thans is een bodem geplaatst op krap 20.972 en de bulls zijn sterk opgeveerd. De RSI stijgt richting de 50 zone en de swingteller noteert in de plus. Het koersgemiddelde ligt als potentiële weerstandzone in het veld. Voor nu dus bezien of de bulls weten door te pakken.

Conditie: Support (rebound)

Coaching: Koopposities aanhouden. Bij zwarte candles rond de SMA wellicht wat winsten veilig stellen.

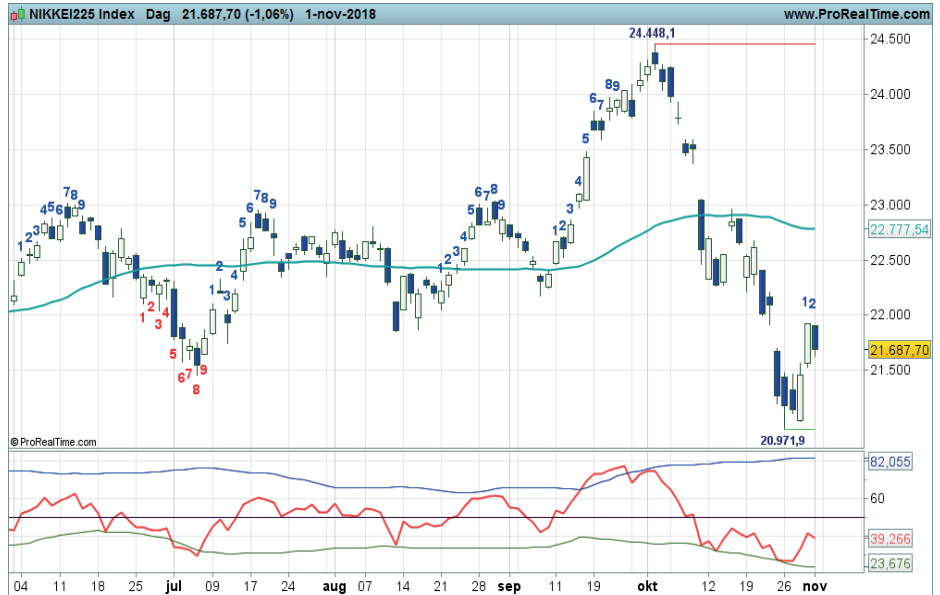

Grafiek uit ProRealTime Software

Daggrafiek Nikkei225 index Bron: BTAC Visuele Analyse, 2 november 2018

[Bekijk de BNP Paribas Turbo's](#)

Weekgrafiek Nikkei225 index

Na de verkoopdruk vanaf de topzone op 24.448 zorgde de SMA lijn aanvankelijk voor wat steun. Recent werd een Doji candle geplaatst rond het koersgemiddelde. Een teken van balans dat vorige week als sneeuw voor de zon verdween onder invloed van stevige verkoopdruk die de index ver onder de SMA bracht. Met de steun binnen bereik op 20.347 tonen de bulls nu verzet en veren op richting het koersgemiddelde. Het chartechnische beeld is daarbij op dit moment wat meer zijwaarts met een brede range tussen 20.350 en 24.000 punten.

Conditie: Down

Coaching: Shortposities afbouwen.

Offensieve koopkansen bij witte candles met strak exitmanagement ter overweging.



Grafiek uit ProRealTime Software

Weekgrafiek Nikkei225 index Bron: BTAC Visuele Analyse, 2 november 2018

[Bekijk de BNP Paribas Turbo's](#)

bnpparibasmarkets.nl

Nico Bakker (www.nicoprakker.nl) is directeur/eigenaar van BTAC Visuele Analyse en als zelfstandig consultant gelieerd aan BNP Paribas S.A. (www.bnpparibasmarkets.nl). Wouter de Boer is medewerker van BTAC.

De informatie in deze publicatie is niet bedoeld als individueel beleggingsadvies of als een individuele aanbeveling tot het doen van bepaalde beleggingen. Iedere belegging die u overweegt, dient u te toetsen aan uw persoonlijk beleggersprofiel of te bespreken met uw beleggingsadviseur. De waarde van uw beleggingen kan fluctueren. In het verleden behaalde resultaten bieden geen garantie voor de toekomst. De standpunten en vooruitzichten van Bakker dan wel De Boer geven diens technische mening weer over het betreffende item in de hoedanigheid van technisch analist en consultant. De beloning van BTAC, Bakker of De Boer staat/stond/zal niet direct of indirect in relatie (staan) met zijn specifieke aanbevelingen of standpunten in deze publicatie.

Op het moment van schrijven heeft Wouter de Boer van BTAC in privé dan wel zakelijk geen positie in de onderliggende waarde zoals beschreven in dit document dan wel financiële instrumenten die hier aan zijn gerelateerd. Er kan sprake zijn van indirecte deelnemingen via vermogensbeheerders, beleggingsfondsen, pensioenfondsen en/of kapitaalverzekeringen waarin wordt belegd en waar hij of andere medewerkers van BTAC geen invloed hebben op het beleggingsbeleid. Verder zijn er geen andere potentiële belangenconflicten bekend.

Deze aanbevelingen zijn niet opgesteld overeenkomstig de wettelijke voorschriften ter bevordering van de onafhankelijkheid van onderzoek op beleggingsgebied en zijn evenmin onderworpen aan een verbod om al vóór de verspreiding van onderzoek op beleggingsgebied te handelen.