



TA: Technische Conditie
MARKETING
Meer informatie

Ga naar www.bnpparibasmarkets.nl
 of bel **0900 MARKETS**
 (0900 6275387; lokaal tarief)
 Twitter: [@TheDailyTurbo](https://twitter.com/TheDailyTurbo)

Nikkei225 index

“SMA springplank...”

Daggrafiek Nikkei225 index

De horde op 23.000 punten bleek opnieuw te zwaar voor de markt. Vanaf de weerstand is de koers teruggevallen richting de vlakke SMA lijn rond 22.500. Daar tonen de stieren wat verzet door een kleine witte candle te plaatsen. De swingteller staat nog in de min en de RSI duikt onder de middenlijn. Al met al stuitert de koers aardig heen en weer in de Japanse index. De hogere bodems geven in ieder geval een positieve ondertoon. Nu dus maar zien of de SMA zone voldoende steun kan aanreiken voor de stieren om nogmaals een poging te wagen de 23.000 punten opwaarts te doorbreken.

Trendbeleggers overwegen nieuwe posities nu er weer een witte candle verschijnt.

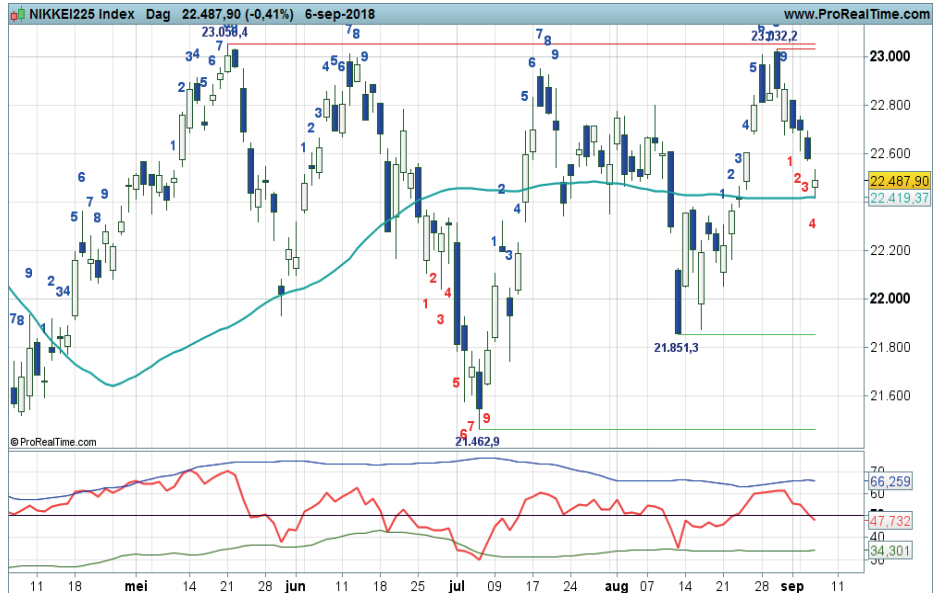

Grafiek uit ProRealTime Software

[Bekijk de BNP Paribas Turbo's](#)

Daggrafiek Nikkei225 index Bron: BTAC Visuele Analyse, 7 september 2018

Weekgrafiek Nikkei225 index

“Wellicht is de markt nu wel sterk genoeg om de weerstandzone rond 23.000 uit te nemen”, schreef ik vorige week. Maar helaas voor de bulls, is de horde voor de vierde keer op rij te zwaar, met als gevolg een zwarte candle die een afdaling richting de SMA zone inleidt. Desondanks noteert de swingteller nog in de plusserie en de RSI kabbelt rond de middenlijn. Met de serie hogere bodems die geplaatst wordt is het toch te verwachten dat de weerstand uitgenomen kan worden. Pas onder de SMA en steunzone op 21.850+ gaat een negatieve overgangsfase van start.

Trendvolgende beleggers kunnen koopposities aanhouden zolang de swingteller in de plus staat.



Grafiek uit ProRealTime Software

[Bekijk de BNP Paribas Turbo's](#)

Weekgrafiek Nikkei225 index Bron: BTAC Visuele Analyse, 7 september 2018

bnpparibasmarkets.nl

Nico Bakker (www.nicoprakker.nl) is directeur/eigenaar van BTAC Visuele Analyse en als zelfstandig consultant gelieerd aan BNP Paribas S.A. (www.bnpparibasmarkets.nl). Wouter de Boer is medewerker van BTAC.

De informatie in deze publicatie is niet bedoeld als individueel beleggingsadvies of als een individuele aanbeveling tot het doen van bepaalde beleggingen. Iedere belegging die u overweegt, dient u te toetsen aan uw persoonlijk beleggersprofiel of te bespreken met uw beleggingsadviseur. De waarde van uw beleggingen kan fluctueren. In het verleden behaalde resultaten bieden geen garantie voor de toekomst. De standpunten en vooruitzichten van Bakker dan wel De Boer geven diens technische mening weer over het betreffende item in de hoedanigheid van technisch analist en consultant. De beloning van BTAC, Bakker of De Boer staat/ stond/ zal niet direct of indirect in relatie (staan) met zijn specifieke aanbevelingen of standpunten in deze publicatie.

Op het moment van schrijven heeft Wouter de Boer van BTAC in privé dan wel zakelijk geen positie in de onderliggende waarde zoals beschreven in dit document dan wel financiële instrumenten die hier aan zijn gerelateerd. Er kan sprake zijn van indirecte deelnemingen via vermogensbeheerders, beleggingsfondsen, pensioenfondsen en/of kapitaalverzekeringen waarin wordt belegd en waar hij of andere medewerkers van BTAC geen invloed hebben op het beleggingsbeleid. Verder zijn er geen andere potentiële belangenconflicten bekend.

Deze aanbevelingen zijn niet opgesteld overeenkomstig de wettelijke voorschriften ter bevordering van de onafhankelijkheid van onderzoek op beleggingsgebied en zijn evenmin onderworpen aan een verbod om al vóór de verspreiding van onderzoek op beleggingsgebied te handelen.