



TA: Technische Conditie
Marketing
Meer informatie

Ga naar www.bnpparibasmarkets.nl
 of bel **0900 MARKETS**
 (0900 6275387; lokaal tarief)
 Twitter: @TheDailyTurbo

S&P500 Index®

‘Support conditie...’

Daggrafiek S&P500 index®

Aan de hogere toppen en bodems op de dagkaart werd rap een einde gemaakt en “de beer ging door het raam naar beneden.” De koersval kwam ten einde net boven 2.700 punten, thans de steun. Aangezien de RSI vanuit OS-gebied een upcross laat zien en de swingteller naar +1 springt, is de Support conditie op het Dashboard geldig als teken dat een herstelfase richting de SMA lijn gaande is. Voor nu bezien of de markt na de toegenomen volatiliteit weer een ‘normaal’ marktritme van hogere toppen en hogere bodems weet op te pakken.

Conditie: Support
Coaching aanbeveling: Offensief Long met strak exitmanagement.



Grafiek uit ProRealTime Software

Bekijk de BNP Paribas Turbo's

Daggrafiek S&P500-Index® Bron: BTAC Visuele Analyse, 17 oktober 2018

Weekgrafiek S&P500 Index®

De Resistance conditie verscheen al op het Dashboard vorige week. Een waarschuwing voor de bulls en dat bleek niet voor niets. Een forse afdaling richting de SMA lijn en steunzone rond 2.700 punten werd zichtbaar. Aanvankelijk lag de steun nog ver weg maar in de verkoopgolf was die toch snel bereikt. Thans noteren de indicatoren nog in de correctiestand. Enige verbetering is zichtbaar in de RSI die rond de middenlijn noteert en de candle kleurt deze week weer wit. Wellicht weet de markt de komende weken de trend weer te hervatten richting de top op 2.940 punten.

Conditie: Resistance (correctie)
Coaching aanbeveling: Offensieve EL ter overweging.

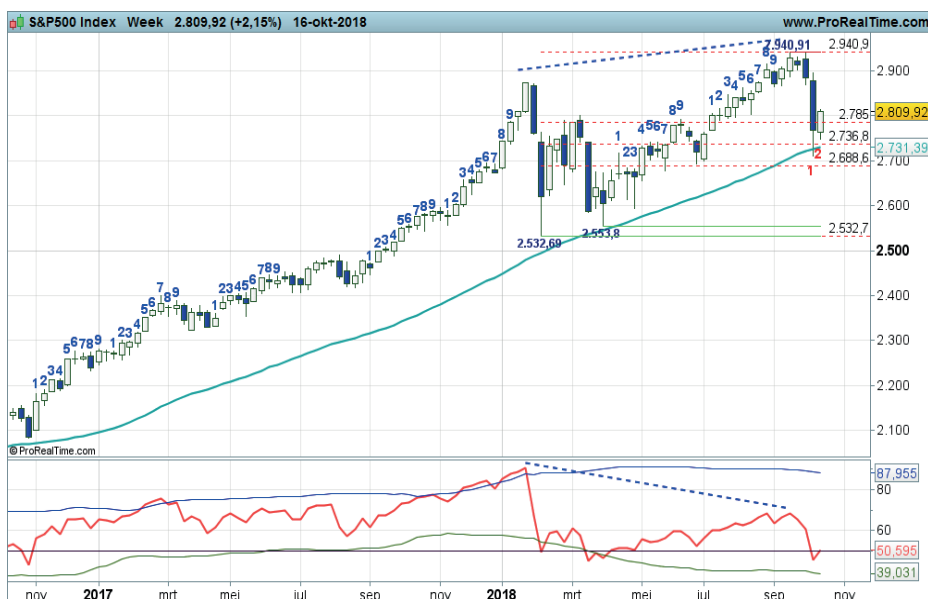

Grafiek uit ProRealTime Software

Bekijk de BNP Paribas Turbo's

Weekgrafiek S&P500-Index® Bron: BTAC Visuele Analyse, 17 oktober 2018



BNP PARIBAS | De bank voor een wereld in verandering

bnpparibasmarkets.nl

Nico Bakker (www.nicoprakker.nl) is directeur/eigenaar van BTAC Visuele Analyse en als zelfstandig consultant gelieerd aan BNP Paribas S.A. (www.bnpparibasmarkets.nl). Wouter de Boer is medewerker van BTAC.

De informatie in deze publicatie is niet bedoeld als individueel beleggingsadvies of als een individuele aanbeveling tot het doen van bepaalde beleggingen. Iedere belegging die u overweegt, dient u te toetsen aan uw persoonlijk beleggersprofiel of te bespreken met uw beleggingsadviseur. De waarde van uw beleggingen kan fluctueren. In het verleden behaalde resultaten bieden geen garantie voor de toekomst. De standpunten en vooruitzichten van Bakker dan wel De Boer geven diens technische mening weer over het betreffende item in de hoedanigheid van technisch analist en consultant. De beloning van BTAC, Bakker of De Boer staat/ stond/ zal niet direct of indirect in relatie (staan) met zijn specifieke aanbevelingen of standpunten in deze publicatie.

Op het moment van schrijven heeft Wouter de Boer van BTAC in privé dan wel zakelijk een LONG positie in de onderliggende waarde zoals beschreven in dit document dan wel financiële instrumenten die hier aan zijn gerelateerd. Er kan sprake zijn van indirecte deelnemingen via beleggingsfondsen, pensioenfondsen en/of kapitaalverzekeringen waarin wordt belegd en waar hij of andere medewerkers van BTAC geen invloed hebben op het beleggingsbeleid. Verder zijn er geen andere potentiële belangenconflicten bekend.

Deze aanbevelingen zijn niet opgesteld overeenkomstig de wettelijke voorschriften ter bevordering van de onafhankelijkheid van onderzoek op beleggingsgebied en zijn evenmin onderworpen aan een verbod om al vóór de verspreiding van onderzoek op beleggingsgebied te handelen.