



TA: Technische Conditie Marketing

Meer informatie
 Ga naar www.bnpparibasmarkets.nl
 of bel 0900 MARKETS
 (0900 6275387; lokaal tarief)
 Twitter: @TheDailyTurbo

S&P500 Index[®]

‘Bijna raak...’

Daggrafiek S&P500 index[®]

Recent haperde de koers licht rond 2.900 punten, maar thans worden toch weer hogere niveaus opgezocht. Het All time high rond 2.940+ komt nu in beeld. De indicatoren noteren in de plus, swingteller op +2 en de RSI rond 73 binnen krappe OBOS banden. Er lijkt per saldo wel wat hoogtevrees te ontstaan. Een terugval richting de steun en SMA zone rond 2.800 punten behoort tot de mogelijkheden. Voor nu bekijken of de bulls kunnen doorpakken en de weerstandzone rond 2.940 kunnen passeren.

Conditie: Up.

Coaching: koopposities zijn gerechtvaardigd. Bij signalen van verkoopdruk wellicht een exit overwegen rond de topzone op 2.940 punten.

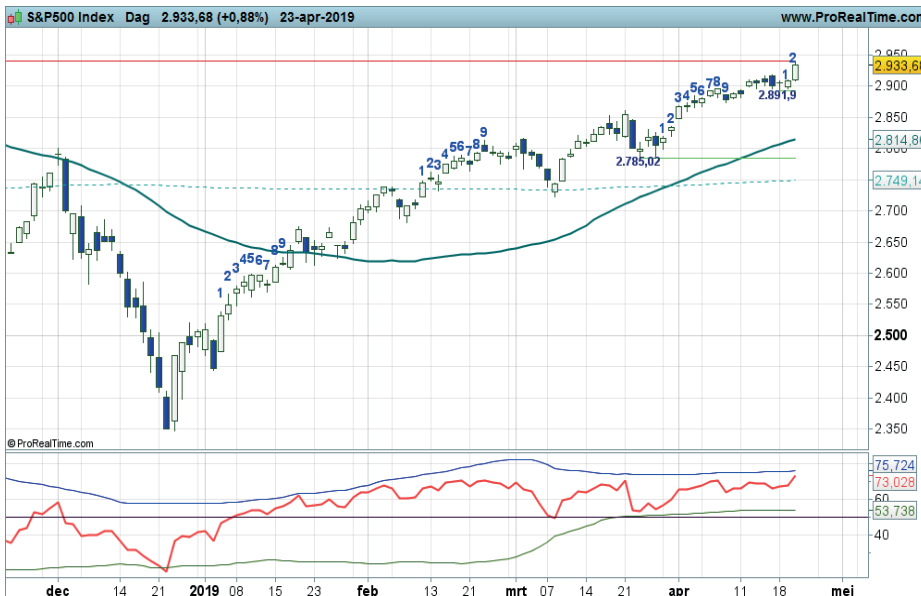

Grafiek uit ProRealTime Software

Daggrafiek S&P500-Index[®] Bron: BTAC Visuele Analyse, 24 april 2019

Bekijk de BNP Paribas Turbo's

Weekgrafiek S&P500 Index[®]

Inmiddels komt de weerstandzone rond 2.940 punten in beeld, tevens het All time high. De swingteller staat in de plus en de RSI noteert boven de middenlijn. De rangen en standen op het Dashboard zijn derhalve positief. Vorige week was een lichte hapering zichtbaar, maar inmiddels is de weerstand binnen bereik. Het komt er nu op aan voor de bulls. Kunnen ze nieuwe highs opzoeken? Dat zal de komende dagen moeten blijken. Al met al een strijd om kritisch te blijven volgen.

Conditie: Up.

Coaching: koopposities kunnen worden aangehouden. Bij zwarte candles wellicht wat winst afroemen.



Grafiek uit ProRealTime Software

Weekgrafiek S&P500-Index[®] Bron: BTAC Visuele Analyse, 24 april 2019

Bekijk de BNP Paribas Turbo's



BNP PARIBAS

De bank voor een wereld in verandering

bnpparibasmarkets.nl

Nico Bakker (www.nicoprakker.nl) is directeur/eigenaar van BTAC Visuele Analyse en als zelfstandig consultant gelieerd aan BNP Paribas S.A. (www.bnpparibasmarkets.nl). Wouter de Boer is medewerker van BTAC.

De informatie in deze publicatie is niet bedoeld als individueel beleggingsadvies of als een individuele aanbeveling tot het doen van bepaalde beleggingen. Iedere belegging die u overweegt, dient u te toetsen aan uw persoonlijk beleggersprofiel of te bespreken met uw beleggingsadviseur. De waarde van uw beleggingen kan fluctueren. In het verleden behaalde resultaten bieden geen garantie voor de toekomst. De standpunten en vooruitzichten van Bakker dan wel De Boer geven diens technische mening weer over het betreffende item in de hoedanigheid van technisch analist en consultant. De beloning van BTAC, Bakker of De Boer staat/stond/zal niet direct of indirect in relatie (staan) met zijn specifieke aanbevelingen of standpunten in deze publicatie.

Op het moment van schrijven heeft Wouter de Boer van BTAC in privé dan wel zakelijk een LONG positie in de onderliggende waarde zoals beschreven in dit document dan wel financiële instrumenten die hier aan zijn gerelateerd. Er kan sprake zijn van indirecte deelnemingen via beleggingsfondsen, pensioenfondsen en/of kapitaalverzekeringen waarin wordt belegd en waar hij of andere medewerkers van BTAC geen invloed hebben op het beleggingsbeleid. Verder zijn er geen andere potentiële belangenconflicten bekend.

Deze aanbevelingen zijn niet opgesteld overeenkomstig de wettelijke voorschriften ter bevordering van de onafhankelijkheid van onderzoek op beleggingsgebied en zijn evenmin onderworpen aan een verbod om al vóór de verspreiding van onderzoek op beleggingsgebied te handelen.