



**TA: Technische Conditie**  
**Marketing**  
**Meer informatie**

Ga naar [www.bnpparibasmarkets.nl](http://www.bnpparibasmarkets.nl)  
 of bel **0900 MARKETS**  
 (0900 6275387; lokaal tarief)  
 Twitter: @TheDailyTurbo

# S&P500 Index®

## 'Steunscenario....'

**Daggrafiek S&P500 index®**

De weerstand rond 2.800 punten bleek een brug te ver en de index zakte terug richting de steunzone op 2.600 punten. Een fractie hoger wordt nu een hogere bodem geplaatst. De indicatoren draaien positief aangezien de swingteller aan een nieuwe UP serie begint en de RSI richting de 50 lijn klimt. Derhalve komt de Support conditie op het Dashboard te staan en wordt een herstelfase van kracht. Wellicht kan er een nieuwe poging worden ondernomen om op te klimmen richting de weerstand en SMA zone op 2.800+.

*Conditie: Support*

*Coaching: Koopposities ter overweging voor offensieve reboundspelers.*

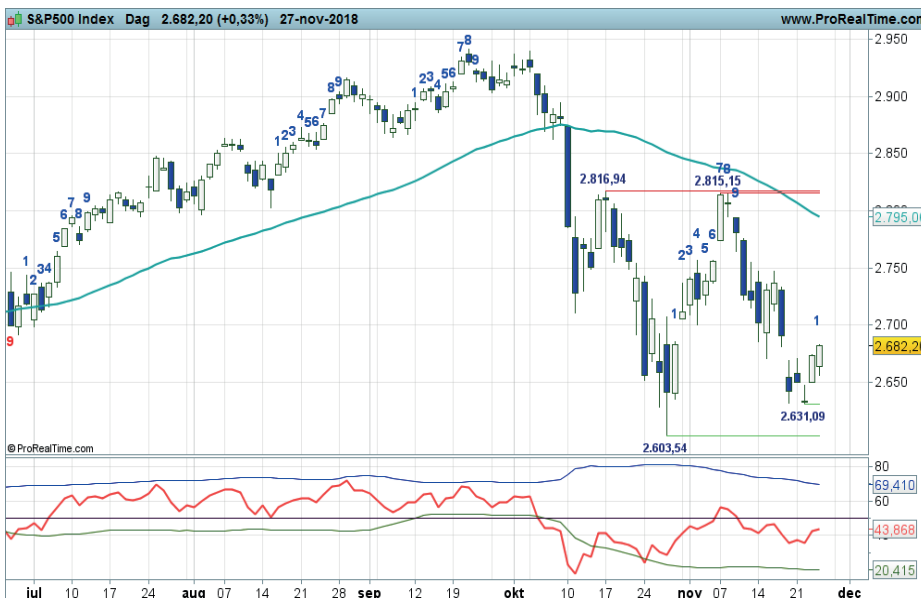

Grafiek uit ProRealTime Software

Daggrafiek S&P500-Index® Bron: BTAC Visuele Analyse, 28 november 2018

[Bekijk de BNP Paribas Turbo's](#)

**Weekgrafiek S&P500 Index®**

Een meer zijwaarts koersbeeld kenmerkt de weekkaart van de S&P nadat de koers recent weer onder het high van begin dit jaar zakte. De trading range wordt gekenmerkt door de weerstandzone rond 2.900 punten en de steunzone op 2.600 punten. Op dit moment is er een witte candle in de maak ruim boven de steunzone maar onder de SMA lijn. Mogelijk dat een rebound wat meer vorm krijgt de komende week. De indicatoren staan echter negatief en derhalve prijkt op het Dashboard de Down conditie. Voor nu bezien of de bulls voldoende tegengas kunnen geven.

*Conditie: Down (overgangsfase).*

*Coaching: Een positie aan de zijlijn is gerechtvaardigd voor trendvolgende beleggers.*



Grafiek uit ProRealTime Software

Weekgrafiek S&P500-Index® Bron: BTAC Visuele Analyse, 28 november 2018

[Bekijk de BNP Paribas Turbo's](#)

## bnpparibasmarkets.nl

Nico Bakker ([www.nicoprakker.nl](http://www.nicoprakker.nl)) is directeur/eigenaar van BTAC Visuele Analyse en als zelfstandig consultant gelieerd aan BNP Paribas S.A. ([www.bnpparibasmarkets.nl](http://www.bnpparibasmarkets.nl)). Wouter de Boer is medewerker van BTAC.

De informatie in deze publicatie is niet bedoeld als individueel beleggingsadvies of als een individuele aanbeveling tot het doen van bepaalde beleggingen. Iedere belegging die u overweegt, dient u te toetsen aan uw persoonlijk beleggersprofiel of te bespreken met uw beleggingsadviseur. De waarde van uw beleggingen kan fluctueren. In het verleden behaalde resultaten bieden geen garantie voor de toekomst. De standpunten en vooruitzichten van Bakker dan wel De Boer geven diens technische mening weer over het betreffende item in de hoedanigheid van technisch analist en consultant. De beloning van BTAC, Bakker of De Boer staat/ stond/ zal niet direct of indirect in relatie (staan) met zijn specifieke aanbevelingen of standpunten in deze publicatie.

Op het moment van schrijven heeft Wouter de Boer van BTAC in privé dan wel zakelijk een LONG positie in de onderliggende waarde zoals beschreven in dit document dan wel financiële instrumenten die hier aan zijn gerelateerd. Er kan sprake zijn van indirecte deelnemingen via beleggingsfondsen, pensioenfondsen en/of kapitaalverzekeringen waarin wordt belegd en waar hij of andere medewerkers van BTAC geen invloed hebben op het beleggingsbeleid. Verder zijn er geen andere potentiële belangenconflicten bekend.

Deze aanbevelingen zijn niet opgesteld overeenkomstig de wettelijke voorschriften ter bevordering van de onafhankelijkheid van onderzoek op beleggingsgebied en zijn evenmin onderworpen aan een verbod om al vóór de verspreiding van onderzoek op beleggingsgebied te handelen.